

# GRAD LUDBREG PROSTORNI PLAN UREĐENJA

PROČIŠĆENI GRAFIČKI DIO  
NAKON IV. IZMJENA I DOPUNA PLANA

3.b.

## UVJETI KORIŠTENJA, UREĐENJA I ZAŠTITE PROSTORA PODRUČJA POSEBNIH OGRANIČENJA U KORIŠTENJU

TUMAČ ZNAKOVILJA:

TERITORIJALNE I STATISTIČKE GRANICE

- GRANICA ŽUPANIJE
- GRANICA OPĆINE/GRADA
- GRANICA NASELJA

PODRUČJA PRIMJENE POSEBNIH MJERA UREĐENJA I ZAŠTITE

- Krajobraz**
- OSOBITO VRIJEDAN PREDJEL - PRIRODNI KRAJOBRAZ
- Tlo**
- PRETEŽITO NESTABILNO PODRUČJE
  - SEIZMOTEKTONSKI AKTIVNO PODRUČJE
  - GEOLOŠKA POTENCIJALNOST
  - OGRANIČENA POTENCIJALNOST
- Vode**
- DRŽAVNI KORIDORI VODOTOKA (RIJEKE PLITVICA, BEDNJA; POTOK SEGOVINA) - planirana/postojeća kvaliteta vode
  - ISTRAŽNA BUŠOTINA GEOTERMALNE VODE "MALI BUKOVEC"
  - EKSPLOATACIJSKO POLJE GEOTERMALNE VODE "LUNJKOVEC-KUTNJAK"
  - EKSPLOATACIJSKO POLJE UGLJIKOVODIKA "CVETKOVEC"
  - ISTRAŽNI PROSTOR UGLJIKOVODIKA
  - VODONOSNO PODRUČJE
  - PLANIRANA RETENCIJA
- PODRUČJA PRIMJENE POSEBNIH MJERA UREĐENJA I ZAŠTITE**
- POPLAVNO PODRUČJE U SLUČAJU RUŠENJA SUSTAVA HE ČAKOVEC
  - POPLAVNO PODRUČJE
  - BRANA
  - VODOMJER
- Sanacija**
- RECIKLAŽNI CENTAR LUDBREG
  - NAPUŠTENO EKSPLOATACIJSKO POLJE - SANACIJA
- Područja primjene planskih mjera uređenja  
OBUHVAĆ OBAVEZNE IZRADJE PROSTORNOG PLANA
- URBANISTIČKI PLAN UREĐENJA
  - URBANISTIČKI PLAN UREĐENJA LUDBREG

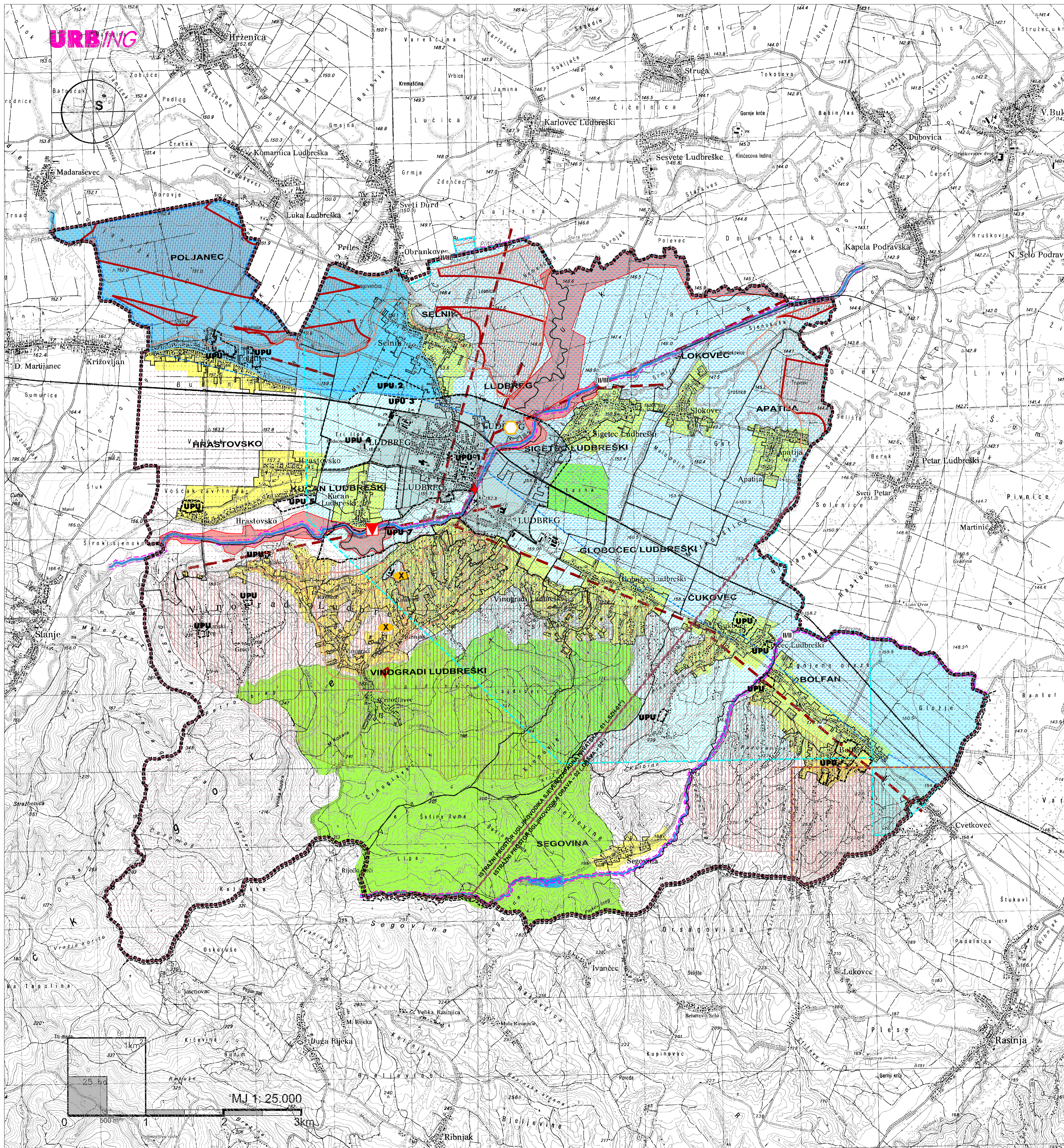

ELABORAT PROČIŠĆENOG TEKSTA  
ODREDBI ZA PREDVODU I GRAFIČKOG DIJELA PLANA  
NAKON IV. IZMJENA I DOPUNA PLANA  
Službeni vjesnik Varaždinske županije br. 06/03, 22/08, 07/10-ispravak, 06/15, 25/15-pročišćeni tekst,  
49/20, 70/20-pročišćeni tekst, 104/20, 04/21 - pročišćeni tekst

GRAFIČKI DIO PLANA	
Naziv kartografskog prikaza: <b>PODRUČJA POSEBNIH OGRANIČENJA U KORIŠTENJU</b>	
Broj kartografskog prikaza: <b>3.b.</b>	Mjerilo kartografskog prikaza: <b>1 : 25.000</b>
Pravna osoba koja je izradila plan: <b>URB/ING</b> d.o.o. za poslove prostornog uređenja i zaštitu okoliša, Av.V. Holjevca 20, Zagreb	
Pečat pravne osobe koja je izradila plan: <b>URB/ING, d.o.o.</b> ZAGREB	Odgovorna osoba: <b>Tihomir Knežić, dipl.ing.arh.</b> <small>ime, prezime i potpis</small>
Odgovorni voditelj izrade Plana: <b>Petra Igrc, dipl.ing.arh., ovl.arh.urb.</b>	
	
Pečat Odbora za Statut i Poslovnik:	Predsjednica Odbora za Statut i Poslovnik: <b>Katarina Zadravec</b>
M.P.	